

FORMATO EUROPEO PER IL CURRICULUM VITAE



INFORMAZIONI PERSONALI

Nome

MARCIALI MONICA

Nazionalità

italiana

Data di nascita

19/12/1991

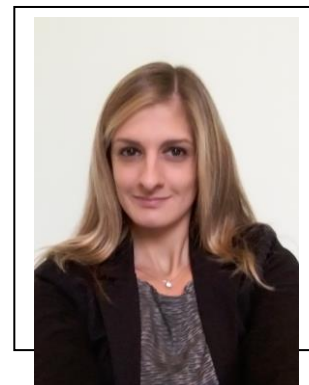

ESPERIENZA LAVORATIVA

- Date (da – a) 09/2018 – in corso di svolgimento
- Nome e indirizzo del datore di lavoro Scuola Primaria Paritaria Caterina Cittadini, Ponte San Pietro, Via Vittorio Emanuele II (BG) attraverso la cooperativa Lavorare Insieme, Villa d'Almè, via Iseni Don Abeli, 9 (BG)
- Tipo di azienda o settore Scuola Primaria
- Tipo di impiego Assistente educatrice (15 h)
- Principali mansioni e responsabilità Assistente educatrice

- Date (da – a) 10/2018 – in corso di svolgimento
- Nome e indirizzo del datore di lavoro Centro Ricreazione, Pedrengo, via Moroni, 6 (BG)
- Tipo di azienda o settore Centro per l'apprendimento e la famiglia
- Tipo di impiego Tutor DSA
- Principali mansioni e responsabilità Tutor DSA, aiuto compiti

- Date (da – a) 08/2018 – 08/2018
- Nome e indirizzo del datore di lavoro Comunità mamma – bambino Araba Fenice (FAMille), Bergamo, via Lorenzi,9 (BG)
- Tipo di azienda o settore Comunità
- Tipo di impiego Volontaria (assistente educatrice)
- Principali mansioni e responsabilità Accompagnamento mamme e figli a visite, gite, attività esterne e interne alla Comunità, osservazione relazione madre- figlio.

- Date (da – a) 10/2017 – 2018
- Nome e indirizzo del datore di lavoro Cooperativa Sociale Progettazione, Pedrengo, via Moroni, 6 (BG)
- Tipo di azienda o settore Cooperativa di riabilitazione cognitiva e sociale per persone con disabilità acquisite
- Tipo di impiego Assistente educatrice
- Principali mansioni e responsabilità Laboratori di riabilitazione cognitiva e sociale

- Date (da – a) 10/2016 – 10/2017
- Nome e indirizzo del datore di lavoro Cooperativa Sociale Progettazione, Pedrengo, via Moroni, 6 (BG)

<ul style="list-style-type: none"> • Tipo di azienda o settore <ul style="list-style-type: none"> • Tipo di impiego • Principali mansioni e responsabilità 	<p>Cooperativa di riabilitazione cognitiva e sociale per persone con disabilità acquisite Tirocinante post lauream Laboratori di riabilitazione cognitiva e sociale, partecipazione a riunioni di équipe, partecipazione a progetti di ricerca</p>
<ul style="list-style-type: none"> • Date (da – a) • Nome e indirizzo del datore di lavoro • Tipo di azienda o settore <ul style="list-style-type: none"> • Tipo di impiego • Principali mansioni e responsabilità 	<p>12/2015 – 04/2016 Consultorio familiare Mons. Amadei, Calusco d'Adda, via Verdi, 146 (BG) e Consultorio familiare C. Scarpellini, Bergamo, via Conventino, 8 (BG) Consultorio familiare Tirocinante Assistenza a colloqui psicologici individuali, familiari e di coppia, stesura di report di prestazione, partecipazione a riunioni d'équipe</p>
<ul style="list-style-type: none"> • Date (da – a) • Nome e indirizzo del datore di lavoro • Tipo di azienda o settore <ul style="list-style-type: none"> • Tipo di impiego • Principali mansioni e responsabilità 	<p>02/2014 – 11/2016 Pizze e delizie D'Amico, Dalmine, via XXV aprile, 140 (BG) Pizzeria d'asporto Cucina Cassa, preparazione ingredienti</p>
<ul style="list-style-type: none"> • Date (da – a) • Nome e indirizzo del datore di lavoro • Tipo di azienda o settore <ul style="list-style-type: none"> • Tipo di impiego • Principali mansioni e responsabilità 	<p>09/2013 – 12/2013 La bottega della pizza SNC di Gritti Fabio & c., Dalmine, viale Brembo 26 (BG) Pizzeria d'asporto Consegna di pizze Consegna di pizze</p>

ISTRUZIONE E FORMAZIONE

<ul style="list-style-type: none"> • Date (da – a) 	<p>12/04/2018 Iscrizione nella sezione A dell'albo degli Psicologi – Albo degli Psicologi della regione Lombardia – Nr iscrizione 20569</p>
<ul style="list-style-type: none"> • Date (da – a) • Nome e tipo di istituto di istruzione o formazione <ul style="list-style-type: none"> • Principali materie / abilità professionali oggetto dello studio <ul style="list-style-type: none"> • Qualifica conseguita 	<p>10/2018 – 02/2019 Istituto Galton Milano – Roma (corso online) Corso di Formazione online Tutor DSA</p>
<ul style="list-style-type: none"> • Date (da – a) • Nome e tipo di istituto di istruzione o formazione <ul style="list-style-type: none"> • Principali materie / abilità 	<p>2014-2016 Università degli studi di Bergamo, Scienze Umane e Sociali Psicologia clinica</p>

<p>professionali oggetto dello studio</p> <ul style="list-style-type: none"> • Qualifica conseguita 	<p>Laurea magistrale in psicologia clinica</p>
<ul style="list-style-type: none"> • Date (da – a) 	<p>2011-2014</p>
<ul style="list-style-type: none"> • Nome e tipo di istituto di istruzione o formazione 	<p>Università degli studi di Bergamo, Scienze Umane e Sociali</p>
<ul style="list-style-type: none"> • Principali materie / abilità professionali oggetto dello studio 	<p>Scienze Psicologiche</p>
<ul style="list-style-type: none"> • Qualifica conseguita 	<p>Laurea triennale in scienze e tecniche psicologiche</p>
<ul style="list-style-type: none"> • Date (da – a) 	<p>2006-2011</p>
<ul style="list-style-type: none"> • Nome e tipo di istituto di istruzione o formazione 	<p>Liceo Linguistico G. Falcone, Bergamo</p>
<ul style="list-style-type: none"> • Principali materie / abilità professionali oggetto dello studio 	<p>Liceo linguistico (inglese, francese, spagnolo)</p>
<ul style="list-style-type: none"> • Qualifica conseguita 	<p>Diploma</p>
<p>PUBBLICAZIONI</p>	<p>N. Palena, L. Caso, M. Marciali, G. Carlotto & L. De Mizio, "Efficacia della tecnica di Baseline nella valutazione della credibilità", <i>Giornale Italiano di Psicologia</i>, a. XLIV, n. 4, pp. 905-915, dicembre 2017</p>
<p>PARTECIPAZIONE A CONVEGNI</p>	<p>Convegno Gravi Cerebrolesioni Acquisite in Età Evolutiva, bambini e adolescenti dopo una lesione cerebrale: un nuovo progetto di vita, Milano 14 ottobre 2016</p>
<p>CAPACITÀ E COMPETENZE PERSONALI</p> <p><i>Acquisite nel corso della vita e della carriera ma non necessariamente riconosciute da certificati e diplomi ufficiali.</i></p>	<p>Corso di primo soccorso presso Croce Rossa Italiana di Bonate Sotto (BG)</p>
<p>MADRELINGUA</p>	<p>ITALIANA</p>
<p>ALTRE LINGUA</p>	<p>INGLESE</p> <p>BUONO</p> <p>BUONO</p> <p>ELEMENTARE</p>
<ul style="list-style-type: none"> • Capacità di lettura • Capacità di scrittura 	<p>FRANCESE</p> <p>BUONO</p> <p>ELEMENTARE</p> <p>ELEMENTARE</p>
<ul style="list-style-type: none"> • Capacità di espressione orale 	<p>SPAGNOLO</p> <p>BUONO</p> <p>ELEMENTARE</p> <p>ELEMENTARE</p>
<ul style="list-style-type: none"> • Capacità di lettura • Capacità di scrittura 	<p>FRANCESE</p> <p>BUONO</p> <p>ELEMENTARE</p> <p>ELEMENTARE</p>
<ul style="list-style-type: none"> • Capacità di espressione orale 	<p>SPAGNOLO</p> <p>BUONO</p> <p>ELEMENTARE</p> <p>ELEMENTARE</p>

CAPACITÀ E COMPETENZE

RELAZIONALI

Vivere e lavorare con altre persone, in ambiente multiculturale, occupando posti in cui la comunicazione è importante e in situazioni in cui è essenziale lavorare in squadra (ad es. cultura e sport), ecc.

Ottima capacità di relazionarmi con le persone, acquisita sin dalle prime esperienze lavorative.
Ottima capacità di ascolto e di comunicare con gli altri, empatia, acquisite nel corso dei vari tirocini pre e post lauream e delle successive esperienze lavorative.
Disponibilità ad aiutare gli altri e a collaborare con un ampio gruppo di persone.

CAPACITÀ E COMPETENZE

ORGANIZZATIVE

Ad es. coordinamento e amministrazione di persone, progetti, bilanci; sul posto di lavoro, in attività di volontariato (ad es. cultura e sport), a casa, ecc.

Ottima capacità di organizzazione del lavoro, sia in autonomia che in gruppo, acquisite nel corso dei tirocini pre e post lauream e nelle varie esperienze lavorative.
Disponibilità ad accogliere richieste da altre persone.

CAPACITÀ E COMPETENZE

TECNICHE

Con computer, attrezzature specifiche, macchinari, ecc.

Buon utilizzo del computer
Buona capacità di utilizzare il Pacchetto Office

PATENTE O PATENTI

Patente B, automunito

Io sottoscritto dichiaro di avere ricevuto le informazione di cui all'art. 13 del D. lgs. 196/2003 in particolare riguardo ai diritti da me riconosciuti dalla legge ex art. 7 D. lgs. 169/2003, acconsento al trattamento dei miei dati con le modalità e per le finalità indicate nell'informativa stessa, comunque strettamente connesse e strumentali alla gestione del rapporto contrattuale.

Monica Marciali